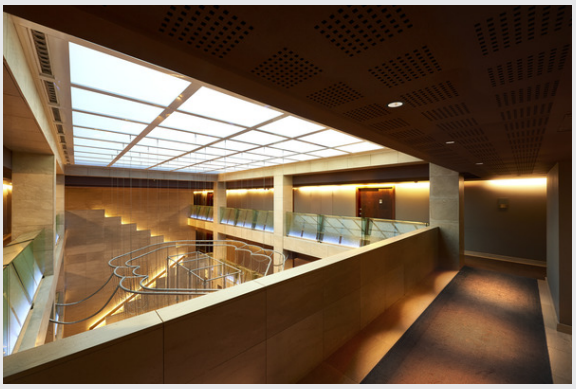

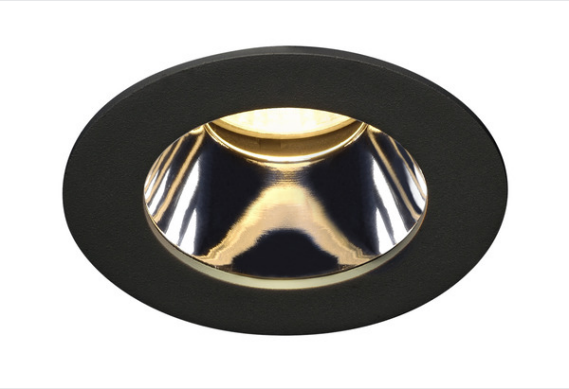

H-LIGHT 3

Einbauleuchte, LED, 2700K, Reflektor, schwarz, 20°, 12W, inkl. Treiber, Clipfeder

Die H-LIGHT 3 Einbauleuchten Serie überzeugt durch ihre schlichte und elegante Bauform, das integrierte warmweiße LED-Modul sorgt mit seinem schmalen Abstrahlwinkel von 20° für eine dezente und Ambiente orientierte Ausstrahlung. Dank des im Set enthaltenen LED Treibers ist die Leuchte direkt anschlussfertig für 230 V Netzspannung.

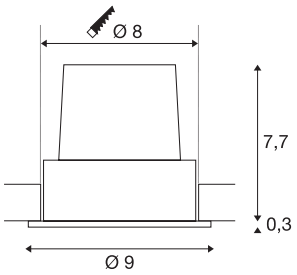

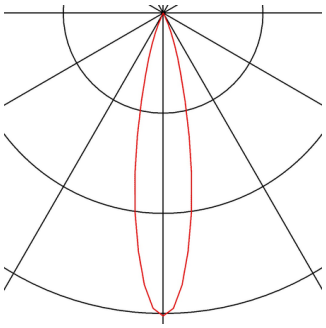

TECHNISCHE DATEN

Art. Nr.:	114500
Primäre Nennspannung	220-240V ~50/60Hz mA/V
Sekundär Strom / Sekundär Spannung	500mA
Höhe	8.0 cm
Durchmesser	9.0 cm
Einbaudurchmesser	8.0 cm
Einbautiefe	8.0 cm
Nettogewicht	0.328 kg
Bruttogewicht	0.409 kg
IP Code	IP 20
Schutzklasse	II
Montage	Einbau
Montagedetails	Decke
Dimmbar	Ja
Technologie der Dimmung	Phasenanschnitt,Phasenabschnitt
Wattage	11 W
Lumen	540 lm
Lichtfarbtemperatur	2700 Kelvin
Abstrahlwinkel	20 °
Farbe	schwarz
CRI	80
LXXBXX Daten	L70B50

BIG WHITE Seite	401

Notizen